

Saf-T-Log HACCP Art. Nr. 292-701



Saf-T-Log HACCP Termometer måler, lagrer, laster ned og printer ut rapporter. Ingen flere papirruller eller kompliserte håndholdte datamaskiner, Saf-T-Log er like enkel å bruke som ditt nåværende termometer.

Inkludert med termometeret er Windows® programvare hvor man kan lagre (opptil) 100 forskjellige målepunkter som ofte brukes. Man kan også legge inn 25 forskjellige unike brukere. Hvert målepunkt kan inkludere høy/lav temperaturgrense som gir brukeren beskjed dersom noe er galt. Når kontroll-listen er klar kan den lagres, videresendes med e-post til andre brukere eller lastes opp på en annen Saf-T-Log enhet.

For å begynne å logge er det bare å bla til riktig målepunkt og trykke på «rec» knappen på termometeret. Når målingene er tatt, kobler man bare opp mot pc så lastes rapporten opp og arkiveres automatisk. Rapporten er låst slik at den ikke kan bli endret.

Saf-T-Log kan brukes med forskjellige utbyttbare termopar "K" følere. Instrumentet er laget i robust IP66/67 vanntett hus. Måleområde fra -100 til + 1372 °C, avhengig av hvilken føler man bruker. I tillegg er det lys i displayet og en kalibreringsfunksjon. Med en nøyaktighet på ±0,4 °C dekker instrumentet de fleste krav til nøyaktighet.

Vi har et stort utvalg av termopar "K" følere som kan benyttes med Saf-T-Log. Se eget datablad for "K" følere.

Saf-T-Log representerer total innovasjon fra produsenten ETI, ingen andre tilsvarende systemer gjør samme jobb like enkelt og til samme pris!

Spesifikasjoner	Saf-T-Log
Måleområde	-100 to 1372 °C
Oppløsning	0.1 °C
Nøyaktighet	±0.4°C ± 0.1 % av avlest verdi
Batteri	3 x 1.5 volt AAA
Levetid batteri	>500 timer
Sensor type	Termopar K
Display	15mm LCD
Dimensjoner	32 x 71 x 141mm
Vekt	220 gram

Gratis sporbart kalibreringssertifikat medfølger

Hvordan virker det?

Steg 1: Lag din egen sjekkliste

Med Saf-T-Log Windows verktøy setter du opp en sjekkliste som lastes ned til instrumentet. Lag så mange sjekklister du trenger, lagre dem på pc'en og videresend til eventuelle andre kontakter via e-post. Før opp inntil 100 kontrollpunkter og inntil 25 forskjellige brukere. Du kan nå velge hvilken sjekkliste du skal bruke når du synkroniserer mot din Saf-T-Log.

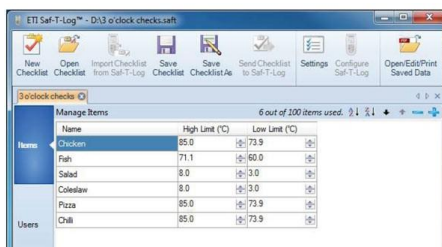

Steg 2: Bruk din Saf-T-Log

Når du har lastet ned sjekklisten, lagres avleste verdier med lokasjon, bruker, dato og klokkeslett. Man kan lagre inntil 1000 verdier før opplasting er nødvendig. Koble til en passende termopar «K» føler og lagre verdier enkelt ved å trykke på rec tasten. Bla enkelt gjennom sjekklisten ved bruk av opp/ned tastene.

Saf-T-Log displayet viser gjeldende kontrollpunkt som skal måles, samt høy/lav temperaturalarm og «pass» eller «fail».



Steg 3: Lagre verdier / print ut rapporter

Når instrumentet igjen er koblet opp mot pc via USB kabelen, skjer alt automatisk. Lagrede verdier arkiveres og en rapport genereres. Alt du trenger å gjøre er å skrive ut rapporten på din printer. For avanserte brukere kan utbedringstiltak eller et notat legges til og lagres.

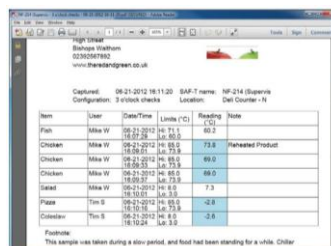

Steg 4: Rapport genereres automatisk

Saf-T-Log eliminerer håndskrift! Rapporten opprettes automatisk når den håndholdte kobles til PC. Resultater utenfor grenseverdier er uthevet slik at det er enkelt for bruker å finne feil og gjøre utbedringstiltak eller notater. Rapporten arkiveres elektronisk for rask tilbakekalling under revisjoner eller skrives ut til papirarkiver. Data er lagret som et låst PDF-format slik at måleresultater ikke kan endres.

